

RESUMEN	
Área	Puestos
DIRECCION GENERAL	2
CONTRALORIA INTERNA	1
JURIDICO	1
CONTROL Y GESTION	4
ADMINISTRACION	17
COSTOS	7
PROYECTOS	8
NORMATIVIDAD	7
CONSTRUCCION	12
TOTAL	59



ORGANIGRAMA I.E.I.F.E MAYO 2013

Art. 19, Fracc. II, Estructura Orgánica del Instituto

ESTRUCTURA ORGANIZACIONAL MAYO 2013

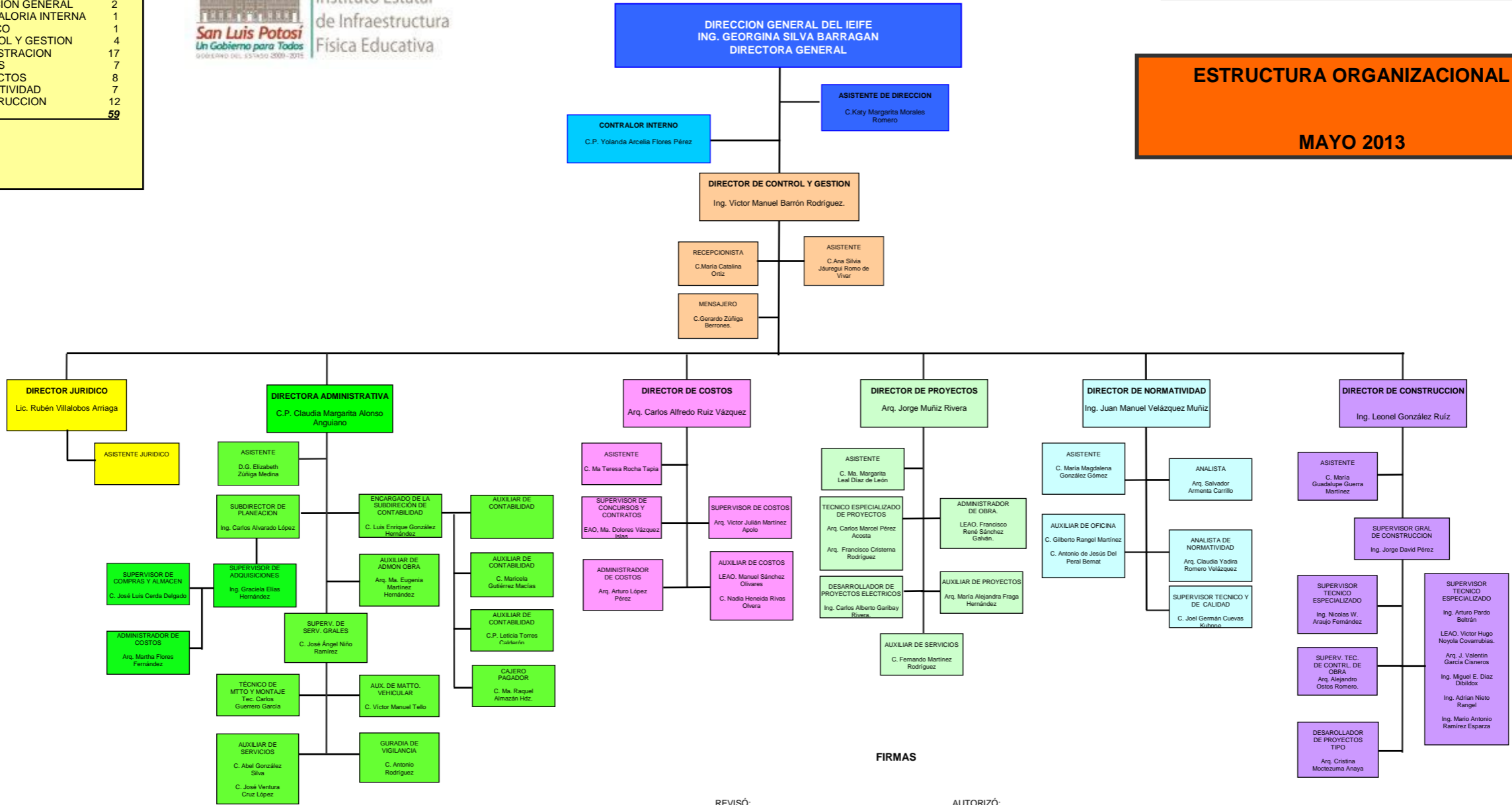

REVISÓ:

AUTORIZÓ:

C.P. CLAUDIA M. ALONSO ANGUIANO
DIRECTORA ADMINISTRATIVA

ING. GEORGINA SILVA BARRAGÁN
DIRECTORA GENERAL

FECHA DE ACTUALIZACION
31 DE MAYO DE 2013